



10 ANOS

1998-2008

Pela Qualidade da Saúde

ENFERMAGEM DE FAMÍLIA SIMPÓSIO

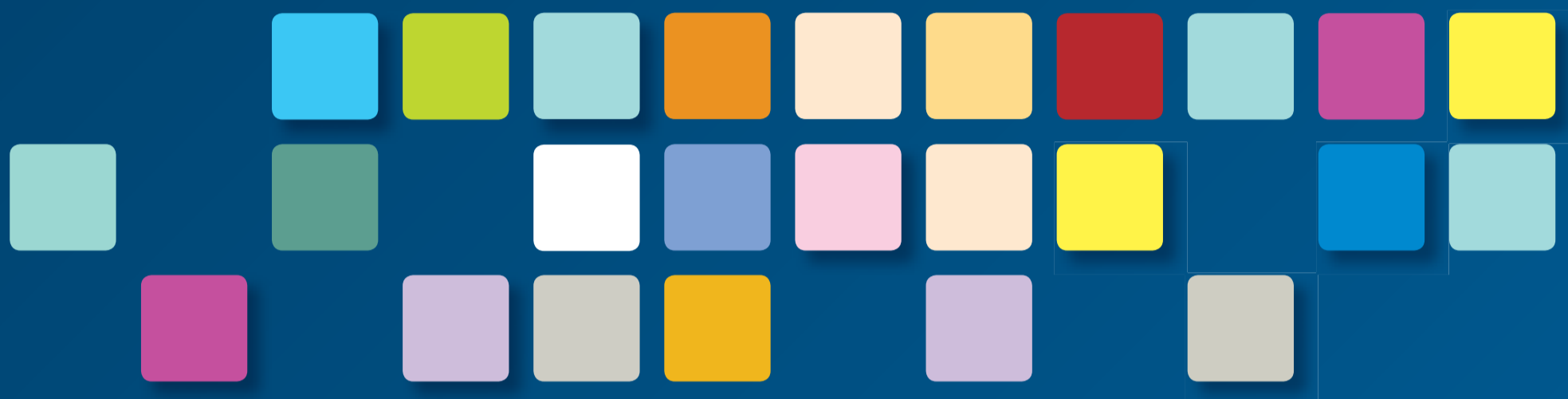

PROGRAMA

MANHÃ

9H00

Abertura do Secretariado

9H30

**Conferência
«Enfermagem de Família»**

Comissão de Especialidade de Enfermagem Comunitária

11H00

Partilha de Experiências e Debate



TARDE

14H30

Workshops

16H45

Plenário

Apresentação das sínteses
dos workshops



DESTINATÁRIOS: ENFERMEIRA(O)S DOS CUIDADOS DE SAÚDE PRIMÁRIOS

DATAS E LOCAIS

**PORTO
11 DE OUTUBRO**

MANHÃ

ESCOLA SUPERIOR DE
ENFERMAGEM DE SANTA MARIA
Travessa Antero Quental n.º 173/175
4049-024 PORTO

TARDE

SECÇÃO REGIONAL NORTE

Rua Latino Coelho n.º 352
4000-314 PORTO

SECÇÃO REGIONAL NORTE

INSCRIÇÕES

Telf - 225 072 710

senferfam_norte@ordemenfermeiros.pt

**COIMBRA
18 DE OUTUBRO**

AUDITÓRIO

DA SECÇÃO REGIONAL DO CENTRO
DA ORDEM DOS ENFERMEIROS

Av. Bissaya Barreto, n.º 185
3000-076 COIMBRA

SECÇÃO REGIONAL CENTRO

INSCRIÇÕES

Telf - 239 487 810

senferfam_centro@ordemenfermeiros.pt

**LISBOA
25 DE OUTUBRO**

HOTEL

SANA
METROPOLITAN

Rua Soeiro Pereira Gomes, Parcela 2,
1600-198 LISBOA

SECÇÃO REGIONAL SUL

INSCRIÇÕES

Telf - 213 815 550

senferfam_sul@ordemenfermeiros.pt



INSCRIÇÕES GRATUITAS LIMITADAS À CAPACIDADE DAS SALAS