

## Concurso de Pósteres

Vai decorrer em simultâneo com o Encontro o Concurso de Pósteres, cujo **Regulamento** se encontra disponível no nosso site:

<http://ucpseia.weebly.com/>

**Inscrições  
disponíveis  
online**



<http://facebook.com/events/424488647739010/>



<https://twitter.com/ucpseia>



<http://ucpseia.weebly.com>



[ucpseia@gmail.com](mailto:ucpseia@gmail.com)

### SECRETARIADO

Unidade de Cuidados Paliativos do Hospital Nossa Senhora da Assunção de Seia - ULS Guarda  
Rua D. Alexandrina Soares Albergaria  
6270-498 Seia  
Tel: 238 320 700  
E-mail: [ucpseia@gmail.com](mailto:ucpseia@gmail.com)

*II Encontro de Cuidados Paliativos*  
da  
Serra da Estrela

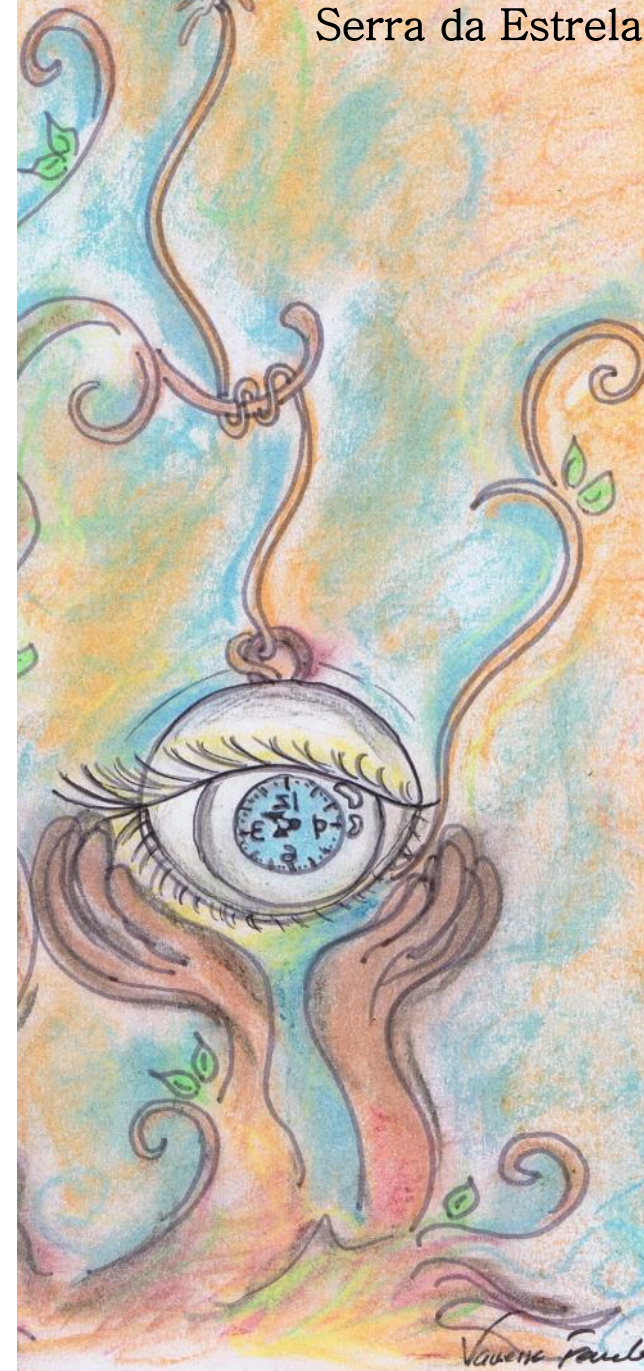

27 de Novembro 2015 - Salão das Magnólias - Seia

*Vácuca Paulo.*

# Programa do II Encontro de Cuidados Paliativos da Serra da Estrela

## MANHÃ

8.30h - Abertura do secretariado

9.00h - Sessão de boas vindas

9:30h - Mesa A: Nutrição em Paliativos

- \* Dr.<sup>a</sup> Sónia Velho (Hosp. Beatriz Ângelo)
- \* Prof. Dr. Paulo Pina (IPO Lisboa)

10:30h -  Degustação com sabores da região

11:15h - Mesa B: Conferências Familiares

- \* Enf<sup>a</sup> Fátima Oliveira (Irmãs Hospitaleiras)
- \* Dr.<sup>a</sup> Susana Lopes (UCP Cantanhede)
- \* Elemento a definir (UCP Seia)

13h - Almoço Livre

## TARDE

14.30h - Mesa C: Terapias em Paliativos

- \* Fisioterapia - Fisioterapeuta Rita Afonso (Única Ginásio)
- \* Musicoterapia - Prof. António Novais (CM Seia)
- \* Abordagem Espiritual - Dr.<sup>a</sup> Fátima Gonçalves (Irmãs Hospitaleiras)
- \* Acupunctura - Fisioterapeuta Marco Pinheiro (Centro Psicogeriátrico N.S. Fátima)

16:30h - 

16:45h - Mesa D: Conferência Final

“...Não podemos acrescentar dias à nossa vida, mas podemos acrescentar vida aos nossos dias....”

Cora Coralina

- \* Dr.<sup>a</sup> Cristina Fonseca (Organização Quero-te Muito)

17:30h - Encerramento do II Encontro

Nome: \_\_\_\_\_  
Local de Trabalho: \_\_\_\_\_  
Morada: \_\_\_\_\_  
Código Postal: \_\_\_\_\_ Localidade: \_\_\_\_\_ Telemóvel: \_\_\_\_\_  
E-mail: \_\_\_\_\_ Contribuinte: \_\_\_\_\_  
Inscrições (Até ao dia 20/11/2015)  
Estudantes Licenciatura  (10 €) Profissionais/Outros  (20 €)  
Secretariado: \_\_\_\_\_ Qual: \_\_\_\_\_ Modo de Pagamento: \_\_\_\_\_  
Unidade de Cuidados Paliativos do Hospital de Seia **Número**   
Rua Alexandrina Soares Albergaria  
6270-498 Seia  
Transferência Bancária  - IBAN: PT50001800033973154202054  
(anexar comprovativo da transferência à ficha de inscrição)

E-mail: ucpseia@gmail.com

Nota: Preencher com letra legível e enviar para o Secretariado

Recibo: Sim  Não