

Regulamento

Os posters devem corresponder ao âmbito da temática das Jornadas — *O cuidar no ciclo reprodutivo e no recém-nascido*. As propostas submetidas serão apreciadas pela Comissão Científica das Jornadas e a sua aceitação estará dependente de um parecer positivo da mesma.

Os resumos dos respetivos posters deverão ser enviados até o dia **13 de Fevereiro de 2014**, em formato digital (formato MS Word® ou Adobe Acrobat® para o E-mail: jornadas.nucleo.partos@chedv.min-saude.pt).

O resumo não poderá ultrapassar as 500 palavras, com letra tamanho 11 e espaçamento de 1,5 linha, e nele deverá constar o nome próprio e apelido do(s) autor(es), contacto telefónico e E-mail, sendo necessário especificar qual destes, é o autor que irá realizar a apresentação (1º autor).

Os posters realizados podem ser elaborados individualmente ou em grupo (no máximo de 5 elementos).

Todos os autores dos posters deverão estar inscritos nas Jornadas até à data de receção dos resumos e em caso de não seleção das propostas de trabalhos enviados, não haverá retorno do valor da inscrição.

O 1º autor será oportunamente informado sobre a aceitação, ou não, do seu trabalho, até dia 20 de Fevereiro de 2014 através de E-mail.

Os Posters serão projetados através de data-show, não sendo necessário a sua impressão.

Configuração do Poster:

Formato PowerPoint PDF com dimensão standard: ecrã 4:3; largura 25,4; altura 19,05; orientação horizontal.

Deve conter o título (letra nº24/26), conteúdo (letra nº 12/14) e o nome dos autores e bibliografia (letra nº8/9).

A Comissão Organizadora reserva o direito de publicar o resumo dos trabalhos de forma impressa ou em CD das Jornadas.

Serão atribuídos prémios ao poster com melhor classificação final.

Nota: A informação completa referente ao regulamento dos posters encontra-se disponível no site:

<http://sites.google.com/site/3jnenfnchedv>

Comissão Organizadora:

Enf.^a Anabela Brêda
Liga dos Amigos do HSS
Enf.^a Joana Guimarães
Enf.^a M^a Otilia Santos

Comissão Científica:

Enf.^a Antónia Queirós
Enf.^a Cecília Sacramento
Enf.^a M^a Dulce Brito
Enf.^a Susana Pinho

Parceiros:



Patrocinadores:



Centro Hospitalar
de Entre o Douro e Vouga, E.P.E.

III Jornadas de Enfermagem do Núcleo de Partos do CHEDV

28 de Fevereiro de 2014



**O CUIDAR NO CICLO REPRODUTIVO
E NO RECÉM-NASCIDO**

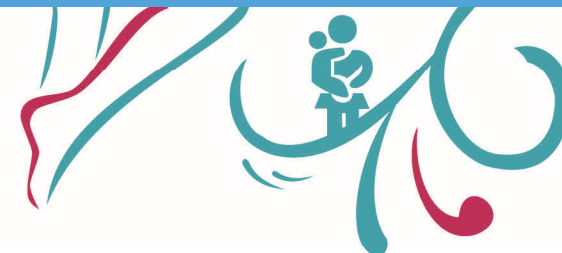

**ISVOUGA
Instituto Superior
De Entre Douro e Vouga**



Centro Hospitalar
de Entre o Douro e Vouga, E.P.E.

Sexta-feira, 28 de Fevereiro

8:30 Abertura do Secretariado

9:00 Abuso Sexual

Moderadora: Marta Pereira - Enf.^a ESMO (CHEDV)
Indicadores e sinais de alerta de Abuso – Dr.^a Cristina Ribeiro— Medicina Forense (UP)

Suspeita de Abuso– Dr.^o Francisco Taveira (GML—CHEDV)

Papel da Enfermeira—Sara Pereira - Enf.^a ESMO (CHEDV)

Proteção da vítima— M^a José - Assistente Social (CHEDV)

Apoio Psicológico—Dr.^a Catarina Ribeiro— Psicóloga (GML—Porto)

10:30 Sessão de Abertura

- Dr. Fernando Silva - Presidente do CA (CHEDV)
- Enf.^o José David Ferreira - Enfermeiro Diretor (CHEDV)
- Enf.^a Anabela Brêda - Chefe Núcleo Partos (CHEDV)
- Dr.^a Teresa Paula Teles - Diretora Obstetrícia/ Ginecologia (CHEDV)
- Dr. Jorge Ribeiro - Presidente da Liga dos Amigos do HSS
- Prof.^a Dr.^a Maria Teresa De Carvalho Leão - Diretora do Isvouga
- Prof. Dr. Rui Carrapato - Diretor Pediatria/ Neonatologia (CHEDV)
- Dr. Paulo Figueiredo - Diretor de Anestesiologia (CHEDV)

11:00 Pausa para Café

11:30 Redefinição dos Critérios do TP Estacionário

Moderadora: Isabel Cortês - Enf.^a ESMO (CHEDV)
Trabalho de Parto Estacionário—Dr.^a Carla Pina (CHEDV)

Analgesia na Sala de Partos—Dr.^a Inês Cardoso (CHEDV)

Atitude de Enfermagem—Mónica Andrade - Enf.^a ESMO (CHEDV)

12:30 Almoço

13:45 Dermatologia na Gravidez

Moderadora: Mónica Matos - Enf.^a ESMO (CHEDV)

Alterações da Pele na Gravidez—Dr.^a Ana Moreira (CHVNG)

Cuidados com a Pele na Gravidez— M^a da Luz Pinto—Enf.^a ESMO (CHVNG)

14:30 Comunicações

Moderadora: Diana Ferreira - Enf.^a ESMO (CHEDV)

Projeto Parto Vertical — Enf.^a ESMO (Hospital Garcia da Horta)

Descobertas Inéditas sobre a Pele do Bebê e da Grávida— (a designar)

Pré-bióticos e a Pele do Recém-Nascido— (a designar)

Qualidade das unidades de sangue colhidas do Cordão Umbilical - Dr.^o João Sousa

15:30 Período de Clampagem do Cordão Umbilical

Moderadora: Margarida Henriques - Enf.^a ESMO (CHEDV)

Importância do Tempo na Clampagem do Cordão Umbilical - Dr.^a Teresa Andrade (CHEDV)

Papel do ESMO - Sandra Silva Enf.^a ESMO (CHEDV)

16:30 Atribuição de prémios

Encerramento das Jornadas Entrega de Diplomas

16:45 Lanche Convívio

✂

NOME COMPLETO: _____

MORADA: _____

CP: _____ ; LOCALIDADE: _____

NIF: _____ ; N.º CARTÃO CIDADÃO / BI: _____

TELEFONE / TELEMÓVEL: _____ / E-mail: _____

MODALIDADE DA INSCRIÇÃO

COLABORADORES DO CHEDV: Gratuito

PROFISSIONAIS DE SAÚDE 10 €

ESTUDANTES DE ENFERMAGEM: 5 €
 (Necessário envio de fotocópia ou scanner do cartão de estudante)

APÓS DATA LIMITE: 15 €

Data limite de inscrição: 20 de fevereiro de 2013

GRUPOS DE 5 PESSOAS: 8 € por pessoa
 (No caso de pertencer a um grupo, é favor especificar os restantes elementos com o nome completo): _____

FORMAS DE PAGAMENTO

ENVIO DE CHEQUE N.º: _____ BANCO: _____

NO VALOR DE: _____ À ORDEM DA LIGA DOS AMIGOS DO HSS; PARA O SECRETARIADO DO NÚCLEO DE PARTOS (2^{as} JORNADAS DE ENFERMAGEM).

TRANSFERÊNCIA BANCÁRIA PARA O NIB: **007900002774149710453**; BIC (Enviar comprovativo)

Envio de inscrições e comprovativos de pagamento: • E-mail: jornadas.nucleo.partos@chedv.min-saude.pt

Data limite de Inscrição: 16 de Fevereiro de 2014
 (Esta inscrição pode ser fotocopiada)

• Morada: Centro Hospitalar Entre Douro e Vouga – Unidade de Santa M^ã da Feira
 Rua Cândido Pinho 4520-211 Santa Maria da Feira